BUDYNEK MIESZKALNY WIELORODZINNY

wraz z garażem podziemnym

ul. Bochenka , Kraków - Podgórze

PIWNICE / GARAŻ

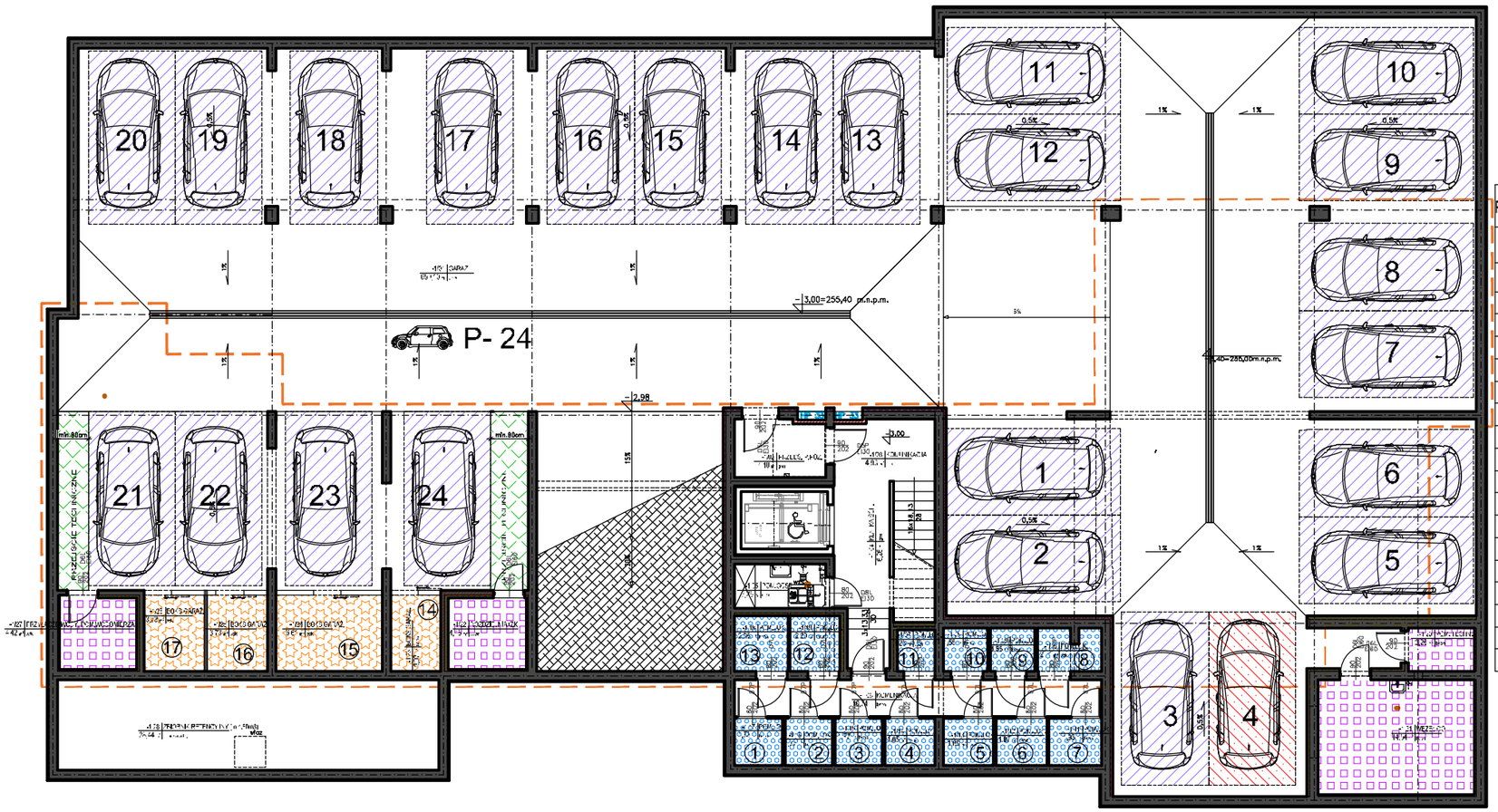

PIWNICE / GARAŻ

nr pom.	nazwa pomieszczenia	[illegible]
1	POM.LOKATORSKIE	1.78
2	POM.LOKATORSKIE	1.77
3	POM.LOKATORSKIE	1.77
4	POM.LOKATORSKIE	1.85
5	POM.LOKATORSKIE	1.88
6	POM.LOKATORSKIE	1.87
7	POM.LOKATORSKIE	1.95
8	POM.LOKATORSKIE	2.11
9	POM.LOKATORSKIE	1.55
10	POM.LOKATORSKIE	1.55
11	POM.LOKATORSKIE	1.23
12	POM.LOKATORSKIE	2.20
13	POM.LOKATORSKIE	2.36
14	BOKS GARAŻOWY	3.07
15	BOKS GARAŻOWY	6.61
16	BOKS GARAŻOWY	3.73
17	BOKS GARAŻOWY	3.73
	RAZEM	41.01

0 1m 2m 4m 8m

INWESTOR:

Piaski Nowe
Spółdzielnia Mieszkaniowa

PROJEKTANT:

PRACOWNIA PROJEKTOWA
Danuta Jaroszyńska-Ziach
danuta.ziach@op.pl
tel. 601 868 207
www.archziach.pl

STANOWISKA POSTOJOWE

STANOWISKO POSTOJOWE dla ekipy technicznej węzła CO

PRZEJŚCIE TECHNICZNE

BOKSY GARAŻOWE

KOMÓRKI LOKATORSKIE

POMIESZCZENIA TECHNICZNE

Uwaga:
Powierzchnie pomieszczeń liczone wg normy PN-ISO 9836:1997
Powierzchnie pomieszczeń mogą ulec zmianie, ostateczne wymiary zostaną podane w dokumentacji powykonawczej.
Pokazana aranżacja jest przykładowa
Przedstawione plany nie stanowią oferty handlowej w rozumieniu kodeksu cywilnego.