Inwentaryzacja architektoniczno–budowlana
Adres: Bochenka 19, 30–686 Kraków
lokal mieszkalny nr. 5
lokalizacja: kondygnacja +1(parter)

Schemat rzutu parteru

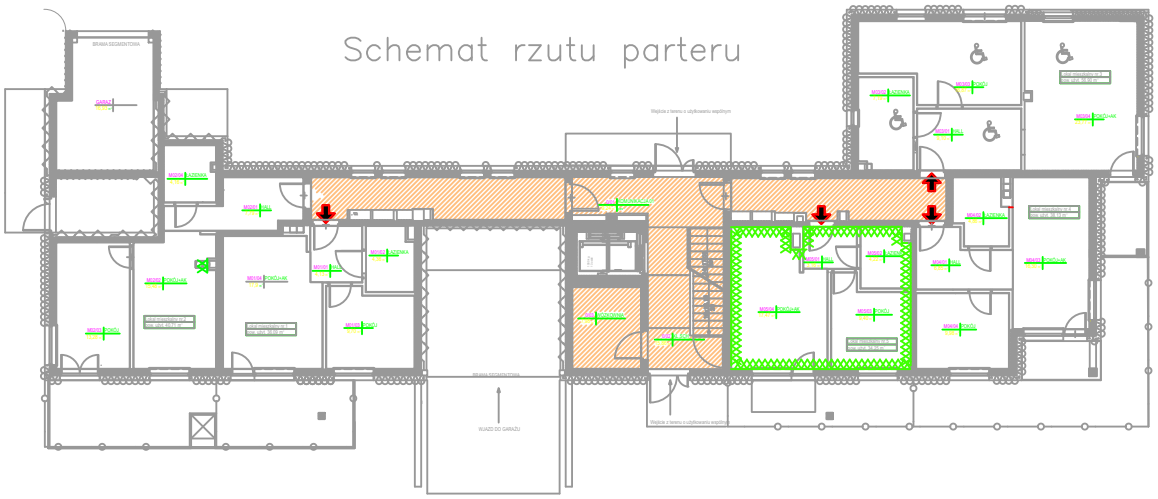

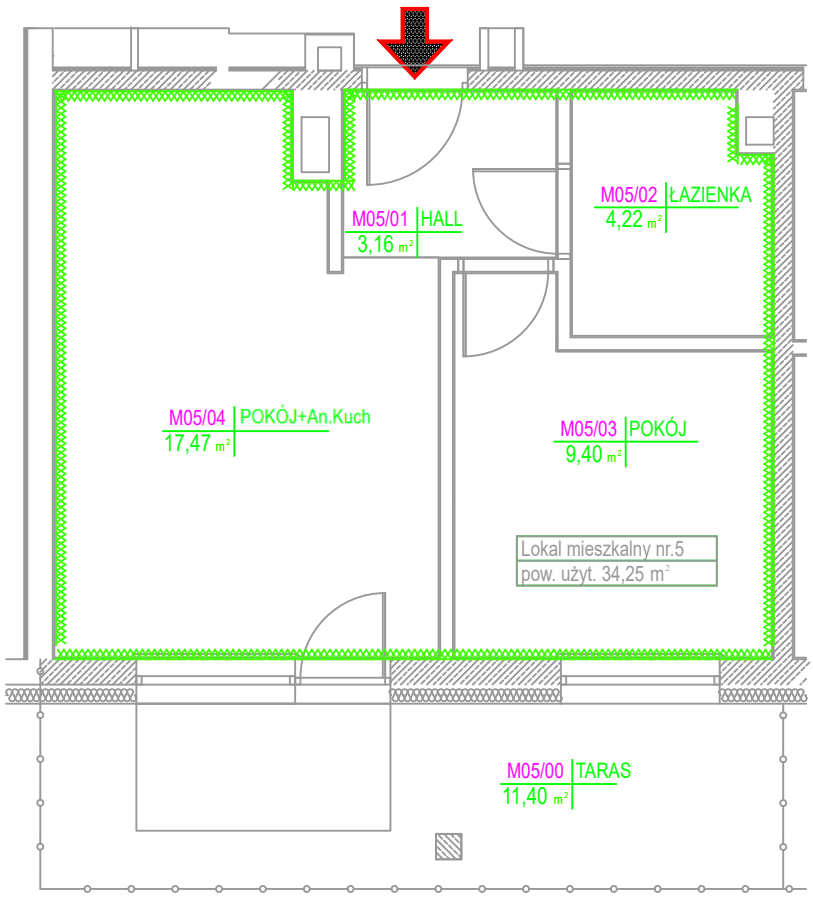

LOKAL MIESZKALNY NR.5 KONDYGNACJA +1 (parter)		
Budynek Mieszkalny wielorodzinny, ul.Bochenka 19, Kraków		
Inwentaryzacja architektoniczno-budowlana		
Zestawienie powierzchni		
Lp.	Nazwa pomieszczenia	powierzchnia użytkowa [m²]
M05/01	Hall	3,16
M05/02	Łazienka	4,22
M05/03	Pokój	9,4
M05/04	Pokój+Aneks Kuchenny	17,47
	Suma powierzchni:	34,25
	Pom.przynależne - kom.lokatorska	BRAK

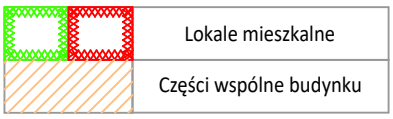

Lokal wydzielony jest ścianami trwałymi.

Dojście do lokalu odbywa się z terenu
w użytkowaniu wspólnym przez części wspólne budynku.

Inwentaryzacja lokalu mieszkalnego
zgodna ze stanem faktycznym na dzień 18.05.2026

Lokal posiada instalację elektryczną przygotowaną
do montażu układu pomiarowego energii elektrycznej.

AUTOR: mgr inz. Kamil Czekanski