# Inwentaryzacja architektoniczno–budowlana
Adres: Bochenka 19, 30–686 Kraków
lokal mieszkalny nr. 9
lokalizacja: kondygnacja +2(I piętro)

## Schemat rzutu I pietra

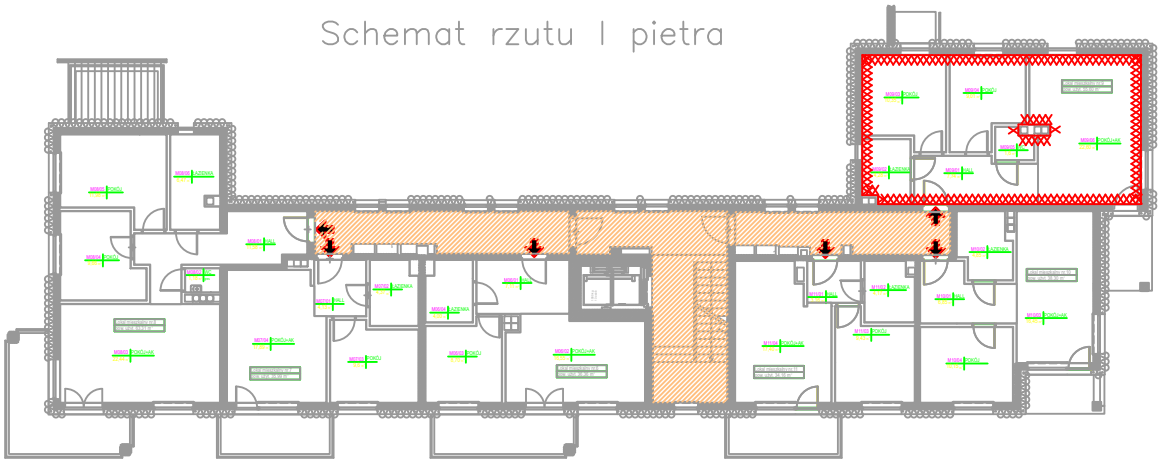

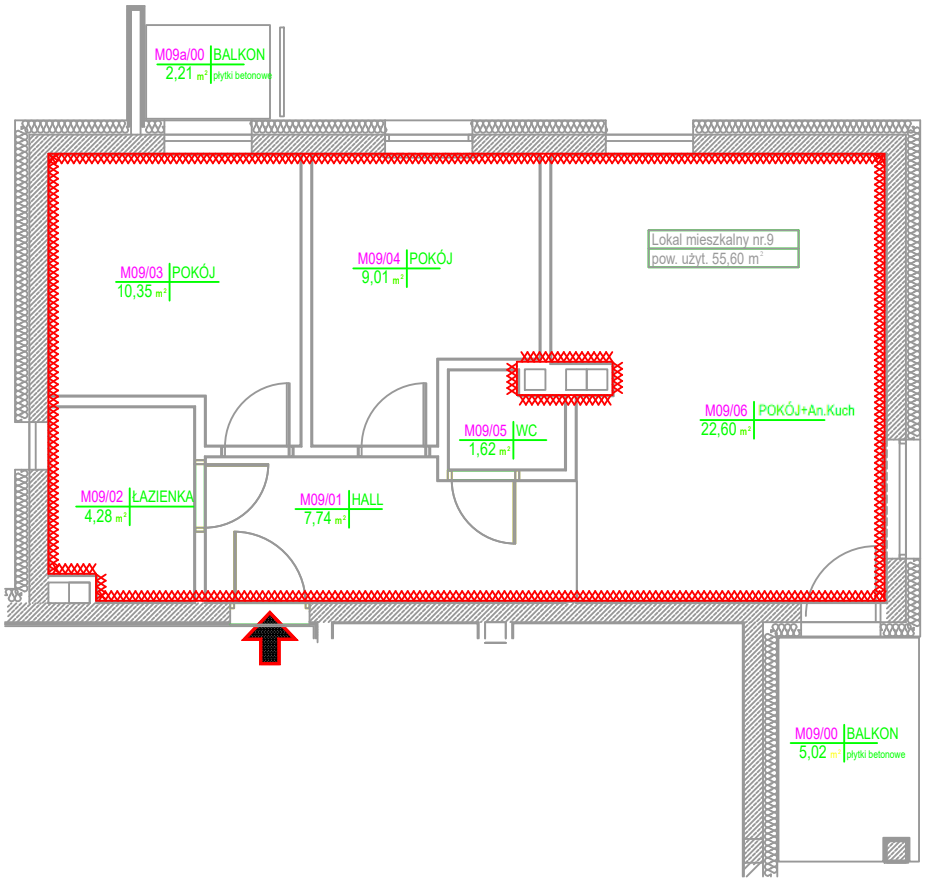


| LOKAL MIESZKALNY NR.9 KONDYGNACJA +2 ( I piętro) | | |
|---|---|---|
| Budynek Mieszkalny wielorodzinny, ul.Bochenka 19, Kraków | | |
| Inwentaryzacja architektoniczno-budowlana | | |
| | | |
| Zestawienie powierzchni | | |
| Lp. | Nazwa pomieszczenia | powierzchnia użytkowa [m²] |
| M09/01 | Hall | 7,74 |
| M09/02 | Łazienka | 4,28 |
| M09/03 | Pokój | 10,35 |
| M09/04 | Pokój | 9,01 |
| M09/05 | WC | 1,62 |
| M09/06 | Pokój+Aneks Kuchenny | 22,6 |
| | Suma powierzchni: | 55,6 |
| | Pom.przynależne - kom.lokatorska | BRAK |

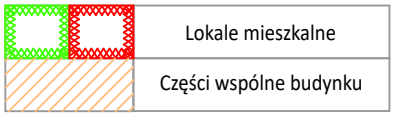


Lokal wydzielony jest ścianami trwałymi.

Dojście do lokalu odbywa się z terenu
w użytkowaniu wspólnym przez części wspólne budynku.

Inwentaryzacja lokalu mieszkalnego
zgodna ze stanem faktycznym na dzień 18.05.2026

Lokal posiada instalację elektryczną przygotowaną
do montażu układu pomiarowego energii elektrycznej.

AUTOR: mgr inz. Kamil Czekanski